

BioTime web

Solución **Plug & Play**
para el Control horario



BioTime Web es la más innovadora y sencilla solución 'Plug&Play' para el control horario de sus empleados.

El sistema está basado en el polivalente **Biopad**, el terminal de recolección de datos de ZKTeco con sistema operativo Android. Con pantalla táctil de 7" y versiones huella o RFID, el Biopad incorpora una aplicación de T&A para la configuración y gestión de empleados y tiempos.

Y por si esto fuera poco el Biopad viene con **Webserver integrado**, una aplicación de gestión de tiempos online capaz de gestionar en tiempo real todos los datos del terminal a través de navegador web. Visualice y gestione los horarios de sus empleados desde cualquier parte sin necesidad de instalar ningún software.



Gestión de
empleados



Monitorización en
tiempo real



Exportación de
reportes



Multi-idioma

Principales Características

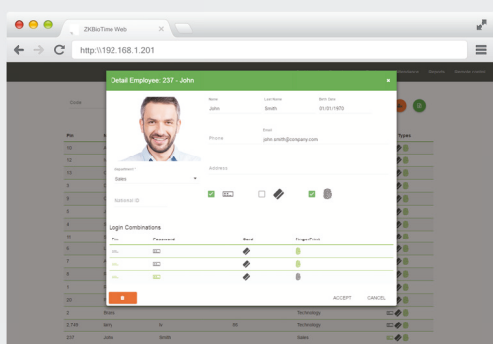

Gestión de empleados

BioTime Web permite la gestión de usuarios desde el navegador, posibilitando la introducción de datos personales así como la asignación de departamentos.

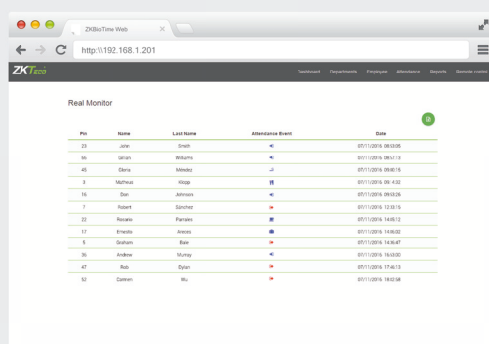

Monitorización en tiempo real

El sistema ofrece toda la información de fichajes en tiempo real, pudiendo consultar las últimas acciones de cada usuario.

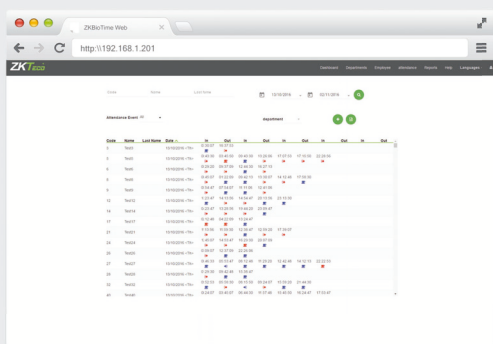

Control de registros

Gracias a su interfaz intuitivo, el sistema muestra de manera gráfica y cronológica toda la actividad del terminal, pudiendo además filtrar las vistas por fecha y hora.

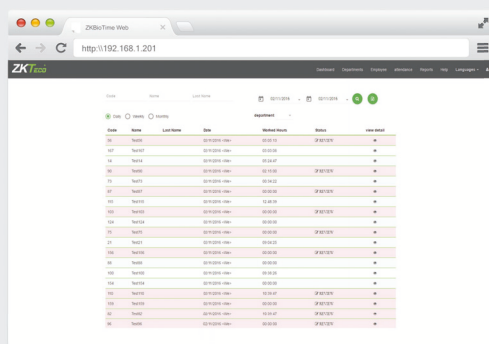

Reportes

BioTime Web posibilita la exportación de los fichajes a una hoja de cálculo, permitiendo organizarlos por día, semana o mes. De esta manera podrá importar los datos a cualquier sistema ya existente.

Especificaciones técnicas

	Biopad
Pantalla	800 x 480 Pixel – Pantalla táctil capacitiva
Sistema Operativo	Android 4.1
Cámara	1.3 Megapixels
Lectura de tarjetas	Estándar 125 KHz EM. Opcional Mifare, Desfire, LEGIC
Capacidad de huellas	6.000 (1:N)
Núm. Máximo de usuarios	10.000
Capacidad transacciones	Huellas: 200.000, Imágenes guardadas: 8.000
Modos de verificación	PWD / PIN / FP / RF
Comunicación	Ethernet, WiFi, USB Host-Client, SD Card Slot, 3G (Opcional)
Sonido	Masculino/Femenino 16 Bit HI-FI Indicaciones de Voces & Sonido
Alimentación	12V DC 3A / Batería interna incorporada

ZKTeco Europe.

Av. Camino de lo Cortao, 10. Nave 1.

28703 San Sebastián de los Reyes. Madrid. SPAIN

Tel: +34 916 532 891 E-mail: sales@zktechnology.eu

www.zkteco.eu

© Copyright 2016. ZKTeco Inc. ZKTeco Logo is a registered trademark of ZKTeco or a related company. All other product and company names mentioned are used for identification purposes only and may be the trademarks of their respective owners. All specifications are subject to change without notice. All rights reserved.

